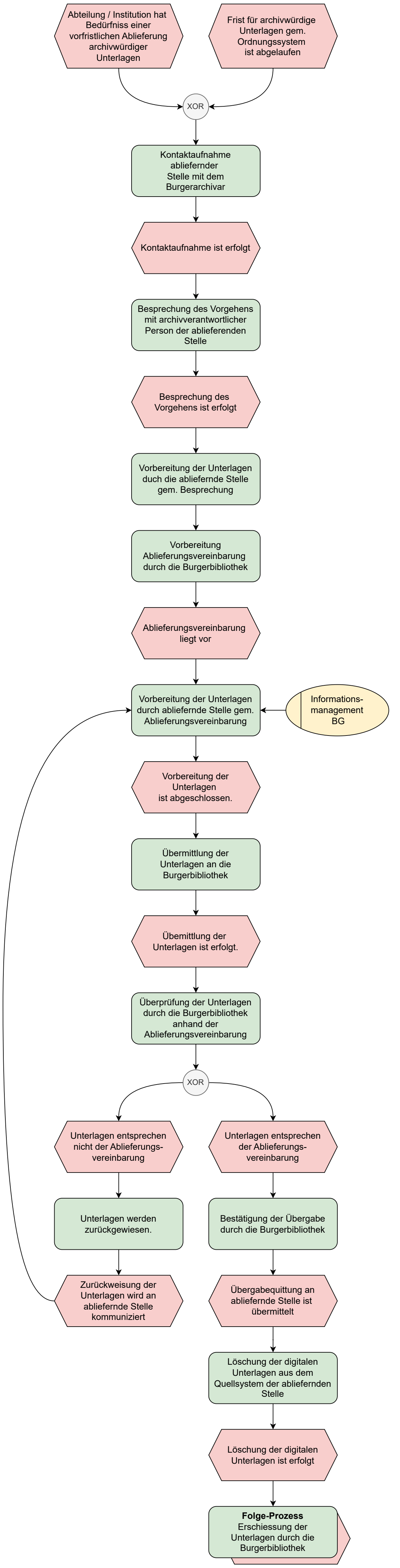Ablieferungsprozess für Burgergemeinde, Gesellschaften und Zünfte (Digitale Unterlagen)